

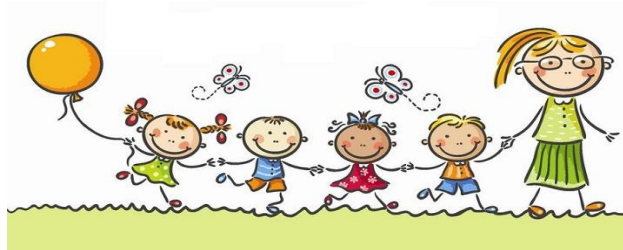

Comune di Pianezza

Città Metropolitana di Torino



Campagna per l'offerta educativa per i bambini fino a 3 anni anno educativo 2026/2027

Indicazioni per la presentazione delle domande

La domanda di iscrizione ai micronidi comunali "Roberto Pereno" (per bambini di età compresa tra 3 mesi e 36 mesi) e di Via Maiolo 11 (per bambini di età compresa tra i 12 mesi compiuti entro il 1 settembre 2026 e i 36 mesi) per l'anno educativo 2026/2027, dovrà essere presentata nel periodo

dal 5 al 21 giugno 2026

COME POSSO INVIARE IL MODULO DI DOMANDA?

Per presentare la domanda di iscrizione al micronido comunale "Roberto Pereno" e di Via Maiolo 11 occorre collegarsi al sito <https://pianezza.ecivis.it> previa autenticazione con il Sistema Pubblico di Identità Digitale SPID o con CIE (Carta d'identità elettronica)

Per l'attivazione SPID è possibile trovare tutte le informazioni necessarie sul sito <https://www.spid.gov.it/>

Tutte le informazioni utili sul servizio e le tariffe sono disponibili sul sito internet <https://www.comune.pianezza.to.it/it-it/servizi/educazione-e-formazione>

QUALI SONO GLI ORARI DI FREQUENZA DELLE DUE STRUTTURE COMUNALI?

- PERENO

- TEMPO PIENO DALLE H 7.30 ALLE H 16.30
- TEMPO PARZIALE MATTINA DALLE H 7.30 ALLE H 14.00
- TEMPO PARZIALE POMERIGGIO DALLE H 12.30 ALLE H 18.30
- POST NIDO DALLE H 16.30 ALLE H 18.30

- VIA MAIOLO 11

- TEMPO PIENO DALLE H 7.30 ALLE H 16.30
- TEMPO PARZIALE MATTINA DALLE H 7.30 ALLE H 12.30
- TEMPO PARZIALE POMERIGGIO DALLE H 12.30 ALLE H 18.30
- POST NIDO DALLE H 16.30 ALLE H 18.30

ISEE

L'Isee dovrà essere in corso di validità e pertanto rilasciato nell'anno 2026.

- Per le iscrizioni ai micronidi comunali :

- l'Isee consente una riduzione tariffaria (solo per i residenti nel Comune di Pianezza)
- l'Isee può essere presentato anche successivamente alla domanda ma la riduzione avrà effetto dopo 30 giorni dalla data di presentazione;
- non influisce ai fini della determinazione della graduatoria

Per ulteriori informazioni rivolgersi a:

- Ufficio Servizi Educativi: 0119670213/216/218
- mail: nido@comune.pianezza.to.it