

COMUNE DI PIANEZZA
Provincia di TORINO

PIANO PARTICOLAREGGIATO

Zona di P.R.G.C.
C 3.36 - C 3.36b
comparto C3.36b-1 (a+b)
C3.36b-2

con trasferimento capacità edificatoria del
CONDominio VIA MASSO GASTALDI

PROPRIETA'
Comune di PIANEZZA

I PROGETTISTI
Ing. TRUCCERO Marco
Via Cottolengo n. 13 - 10044 Pianezza (TO) - Telefax 0113481142 - truccero@outlook.it

Tavola
05b-U PROPRIETA' DELLE AREE

LEGENDA

- AREA LOTTI C 3.36b 1a-1b E C2.36b-2
ATTUALMENTE DI PROPRIETA' COMUNALE
- AREA PROPRIETA' FABBRICATO VIA MASSO GASTALDI N.20
- AREA LOTTI C 3.36b 1a-1b E C2.36b
IN PERMUTA PER LA REALIZZAZIONE
DELL'EX FABBRICATO MASSO GASTALDI
- AREA LOTTO C3.36b 2 PER LA REALIZZAZIONE
EX FABBRICATO MASSO GASTALDI
- AREA A PARCHEGGIO PROPRIETA' SUPERFICIARIA
DEL SOTTOSUOLO IN MAPPA FG. 16 P.LLE 1610-1607
- PASSAGGIO CARRAIO CON DIRITTO DI SUPERFICIE

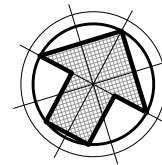

PLANIMETRIA DI ASSETTO DELLE PROPRIETA' ATTUALE
COMPARTO C 3.36 1a - C3.36 1b - C3.36 2
Scala 1:500

Area Fabbricato	Sul totale max prevista (Mq)	Quota min. di conventionata (Mq)	Quota max. di libera (Mq)
C 3.36b -1a C 3.36b -1b	1510	755 755	-
C 3.36b - 2		-	790 790
C 3.36b - 2 fabbricato ex Masso Gastaldi	2472	-	892



PLANIMETRIA DI ASSETTO DELLE PROPRIETA' ATTUALE
VIA MASSO GASTALDI N.20
Scala 1:500

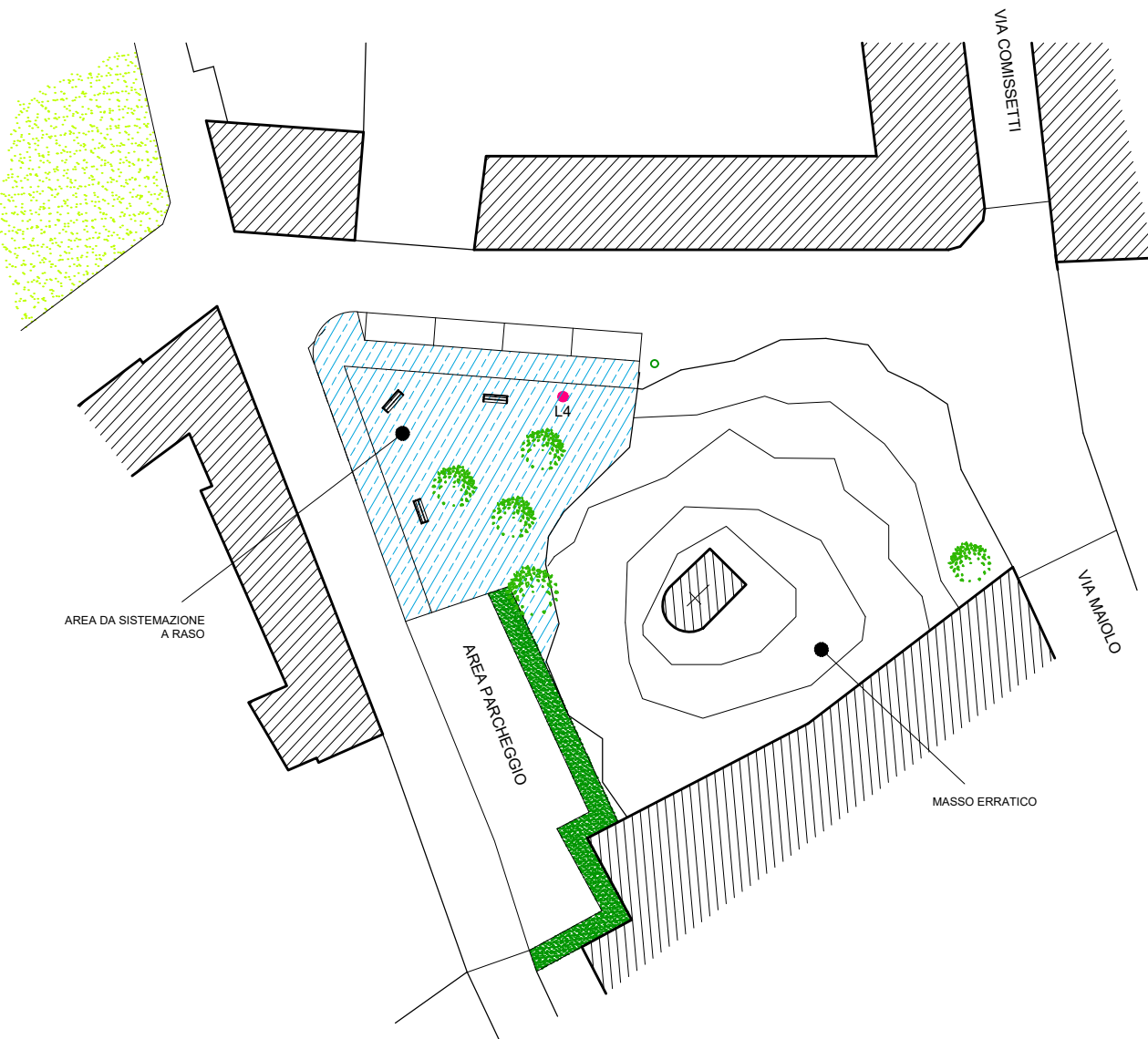

PLANIMETRIA DI ASSETTO DELLE PROPRIETA'IN PROGETTO
VIA MASSO GASTALDI N.20
Scala 1:500

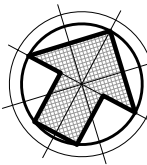

PLANIMETRIA DI ASSETTO DELLE PROPRIETA' IN PROGETTO
COMPARTO C 3.36 1a - C3.36 1b - C3.36 2
Scala 1:500

