

COMUNE DI PIANEZZA
Provincia di TORINO

PIANO PARTICOLAREGGIATO

Zona di P.R.G.C.
C 3.36 - C 3.36b

comparto C3.36b-1 (a+b)
C3.36b-2

con trasferimento capacità edificatoria del
CONDOMINIO VIA MASSO GASTALDI

PROPRIETA'

Comune di PIANEZZA

I PROGETTISTI

Ing. TRUCCERO Marco

Via Cottolengo n. 13 - 10044 Pianezza (TO) - Telefax 0113481142 - truccero@outlook.it

Tavola
06-U

SEZIONI ALTIMETRICHE

LEGENDA

- FABBRICATI ESISTENTI
- FABBRICATI PREVISTI IN PROGETTO
- QUOTA TERRENO ATTUALE
- QUOTA STRADALE DI PROGETTO
- RIPORTO DEL TERRENO
- STERRO DEL TERRENO

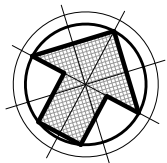

PLANIMETRIA DI PROGETTO
Scala 1:500

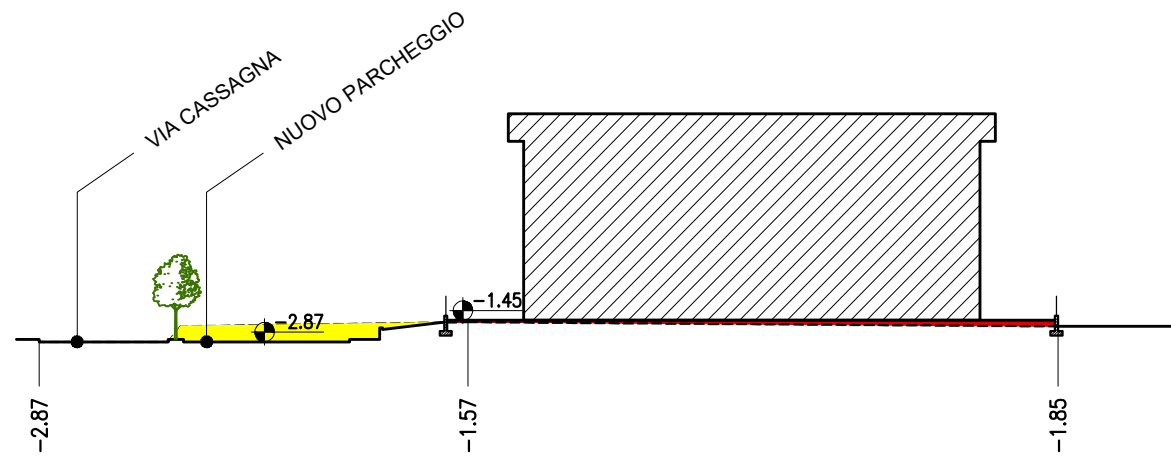

SEZIONE A-A
Scala 1:500

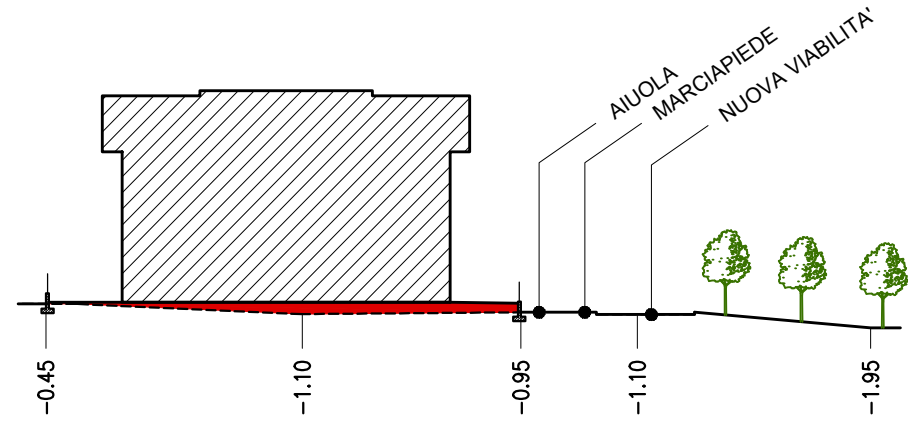

SEZIONE B-B
Scala 1:500

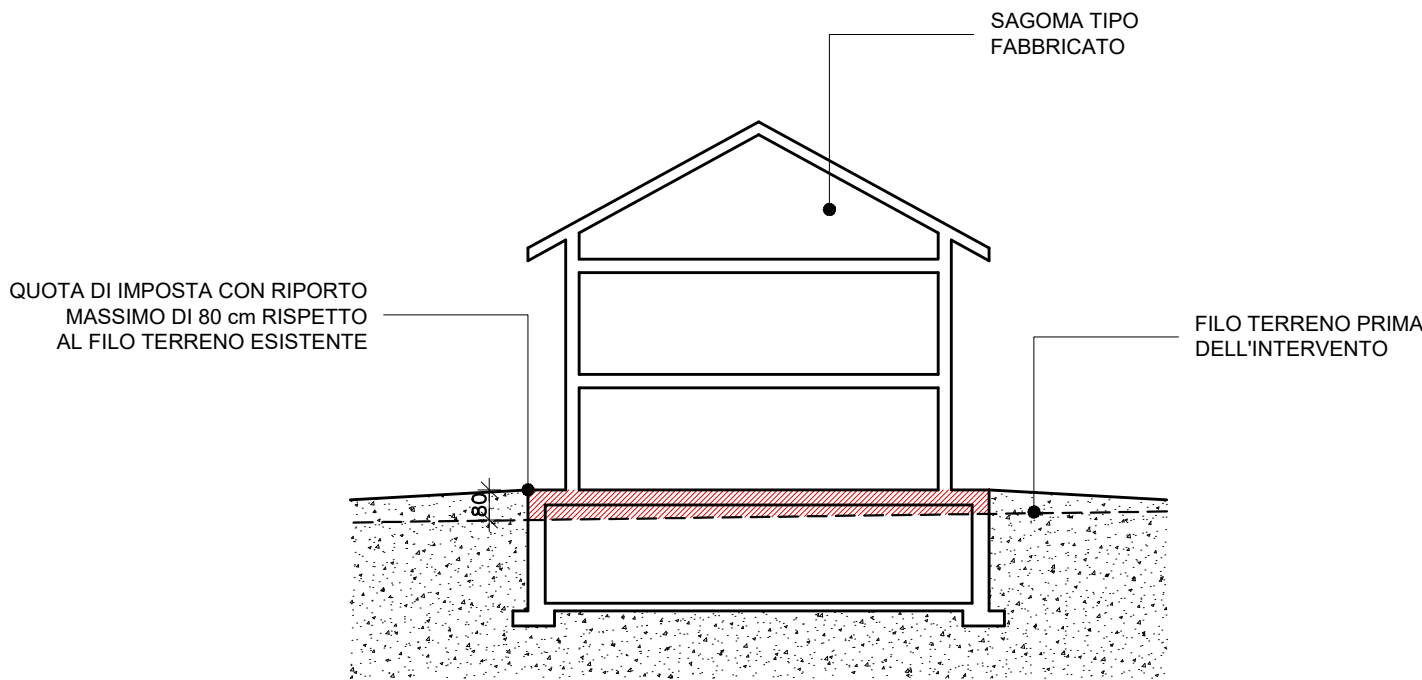

SEZIONE TIPO PER DEFINIZIONE
QUOTA IMPOSTA FABBRICATI
Scala 1:200

N.B.: Nel caso in cui la quota del terreno sia a livello inferiore della strada è consentito un riporto superiore a cm. 80, purché il volume del rilevato non superi il 5% del volume totale dell'edificio (art. 14 Regolamento Edilizio).
Tale conteggio dettagliato varia in funzione dell'area e volume del fabbricato progettato, per cui dovrà essere definito in sede di richiesta di permesso di costruire singolo di ogni edificio.